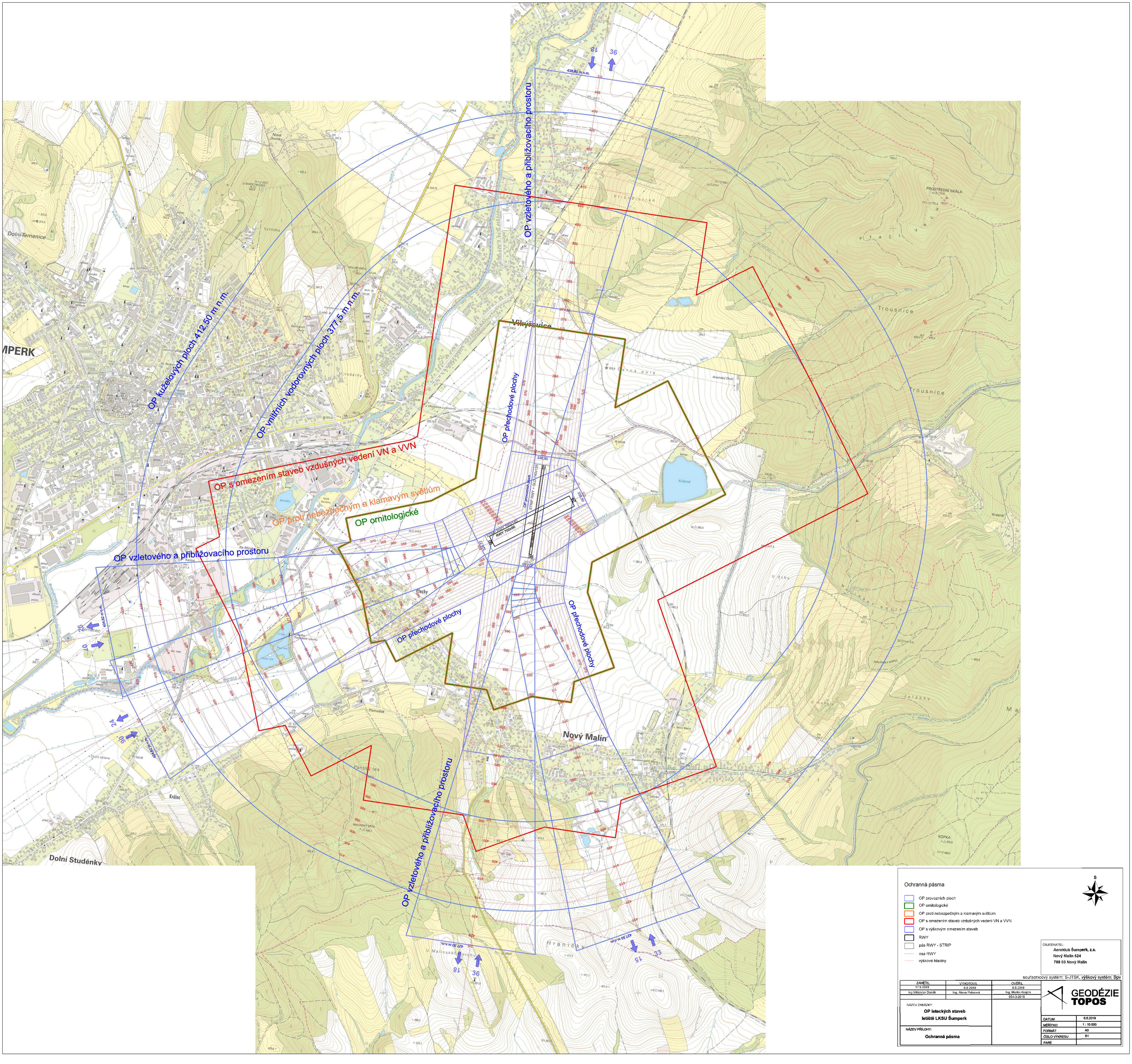
OP vzletového a přibližovacího prostoru
OP kuželových ploch 412,50 m n.m.
OP vnitřních vodorovných ploch 377,5 m n.m.
OP s omezením staveb vzdušných vedení VN a VVN
OP proti nebezpečným a klamavým světlům
OP ornitologické
OP přechodové plochy
OP vzletového a přibližovacího prostoru
OP přechodové plochy
OP přechodové plochy
OP vzletového a přibližovacího prostoru
Vikýřovice
Nový Malín
Dolní Studénky
Dolní Temenice
Trousnice
Hraničky
Králec
Plechy
Krásné
Ochranná pásma
OP provozních ploch
OP ornitologické
OP proti nebezpečným a klamavým světlům
OP s omezením staveb vzdušných vedení VN a VVN
OP s výškovým omezením staveb
RWY
pás RWY - STRIP
osa RWY
výškové hladiny
OBJEDNATEL:
Aeroklub Šumperk, z.s.
Nový Malín 524
788 03 Nový Malín
souřadnicový systém: S-JTSK, výškový systém: Bpv
ZAMĚŘIL
17.5.2019
Ing.Vítězslav Daněk
VYHOTOVIL
6.6.2019
Ing. Alena Peterová
OVĚŘIL
6.6.2019
Ing. Martin Krejčík
054-3-2019
NÁZEV ZAKÁZKY:
OP leteckých staveb
letiště LKSU Šumperk
NÁZEV PŘÍLOHY:
Ochranná pásma
GEODÉZIE TOPOS
DATUM 6.6.2019
MĚŘÍTKO 1 : 10 000
FORMÁT A0
ČÍSLO VÝKRESU B1
PARÉ