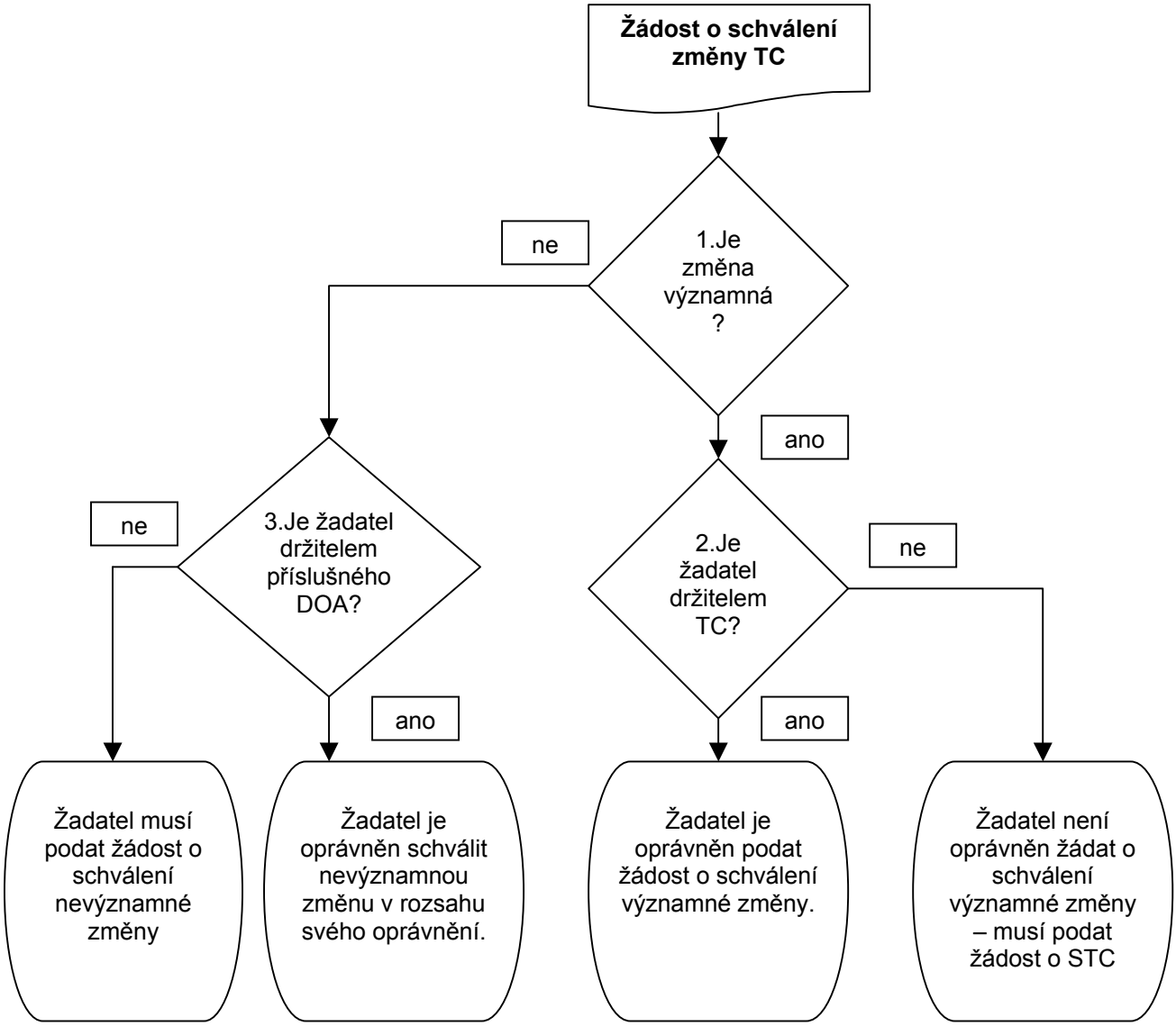
Žádost o schválení změny TC
1.Je změna významná ?
ne
ano
3.Je žadatel držitelem příslušného DOA?
ne
ano
2.Je žadatel držitelem TC?
ne
ano
Žadatel musí podat žádost o schválení nevýznamné změny
Žadatel je oprávněn schválit nevýznamnou změnu v rozsahu svého oprávnění.
Žadatel je oprávněn podat žádost o schválení významné změny.
Žadatel není oprávněn žádat o schválení významné změny – musí podat žádost o STC